JA-PED 2013

22.–24. November 2013
Hannover | Congress Centrum

Herzlich Willkommen
zur Mitgliederversammlung der AG

Diabetes und Psychologie e.V.

Medizinische Hochschule Hannover

17.00 -18.30 Uhr Konferenzraum 27/28

Karin Lange

Seminare Fachpsychologe/in DDG Teilnehmer 2003 - 2013

	Titel	Anzahl Seminare Anzahl Teilnehmer
Seminar 1	Physiolog.-Med. Grundlagen	1 / 2 / 1/ 1/ 1/ 1/ 1/ 2/ 1/ 1 /1 10/30/15/16/15/13/15/19/11/10/13
Seminar 2	Verhaltensmedizin 1	1 / 1 / 2 / 1 / 1 / 2 / 1/ 2/ 1/ 1/ 1 18/15/27/13/12/18/11/18/14/11
Seminar 3	Verhaltensmedizin 2	2 / 2 / 2 / 2 / 1 / 1 / 1 / 2 / 1/ 1 / 1 19/18/22/15/12/11/13/22/11/13/11
Seminar 4	Diabetes und Soziales etc.	1 / 1 / 1 / 1 / 2 / 1 / 1/ 2 / 1/ 1/ 1 17/14/14/16/17/15/11/19/14/10/14
Seminar 5	Therapie / Begleit- und Folgerkr. (niedergel. 2.3)	0 / 1 /1 / 1 / 1 / 1 / 1 /1 / 1 / 1/ 1 0 / 5 / 8 / 3 / 7 / 4 / 5 / 6 / 8/ 2/9
Seminar 6	Praxisseminar (niedergel. 2.3)	0 / 1 / 1 / 1 / 1 / 1 / 1 / 1/ 1 /0 / 1 0 / 6 / 3 / 6 / 6 / 5 / 4 / 3 /5/0/5
	Summen:	64/89/88/71/71/65/59/87/63/45/ 68

Anerkennungen Fachpsychologe/in DDG 2013

2013

1. **Frau Dipl.-Psych. Dr. Silke Schiemann, Seeheim-Jugenheim**
2. **Frau Dipl.-Psych. Tatjana Quiring, Winterkasten**
3. **Frau Dipl.-Psych. Siegrid Conradt, Bad Berka**

Anerkennungen: Fachpsychologe/in Diabetes DDG

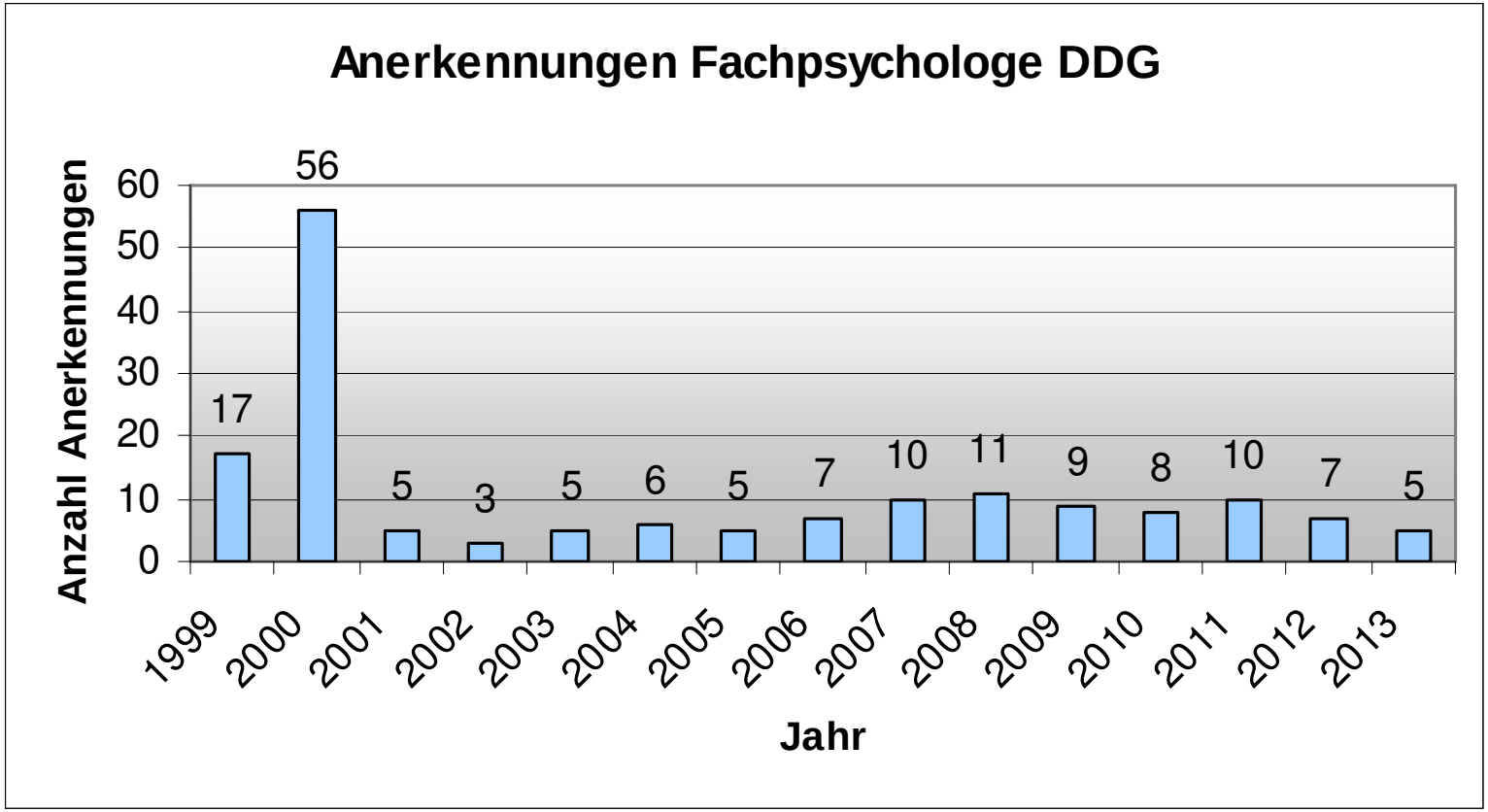

Anerkannte Kolleginnen und Kollegen aktuell: 164

2000 fand eine Übergangsregelung statt

Anzahl Seminare und Teilnehmer insgesamt

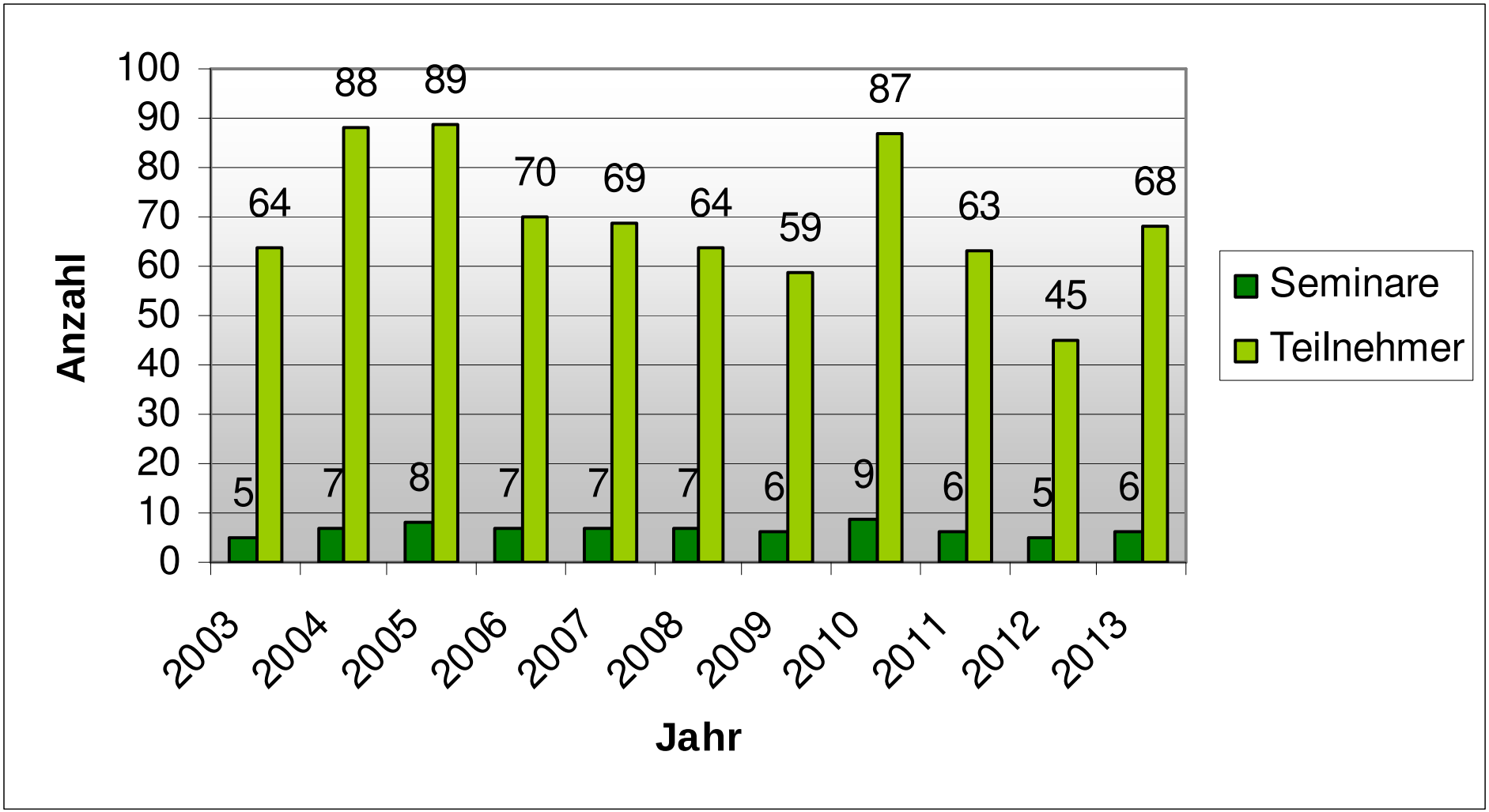

Seminare Fachpsychologe/in DDG

Fazit und Kommentare:

- ***Die Evaluationen geben ein positives Bild ab.*** *Kritische Details betreffen die Räume und manchmal die Getränke. Überschneidungen wurden ausgeräumt.*
- ***Das Interesse an der Ausbildung ist weiterhin gegeben, es scheint aber abzunehmen.***
- ***Ein hoher Anteil von Kolleginnen aus der Pädiatrie (DRG-bedingt?)*** *Besonderes Interesse an Kindern & Jugendlichen mit DM*
- ***Das Interesse der niedergelassenen Psychotherapeuten ist gering, die Seminare sind weiterhin defizitär.***

Seminare Fachpsychologe/in DDG

Fazit und Kommentare:

- *Diverse Fachgruppen (Psychiater, Psychosomatiker, Reha-Psychologen, Pädagogen) sind an der Teilnahme interessiert und willkommen. Jedoch ist eine Anerkennung als Fachpsychologe Diabetes DDG* ***nicht*** *möglich.*
- *Anträge auf Anerkennung: Kriterien stehen im Netz. Der Netzauftritt ist jetzt sehr gut.*
- ***Hospitationen****: nur bei Fachpsychologen Diabetes DDG; bitte an alle Kollegen, sich in der Liste im Netz mit aktuellen Daten einzutragen*
- *Austritt aus der DDG: Mit dem Austritt aus der DDG erlischt der Titel „Fachpsychologe/in Diabetes DDG“*

Diabetes-Buch für Kinder 4. Auflage

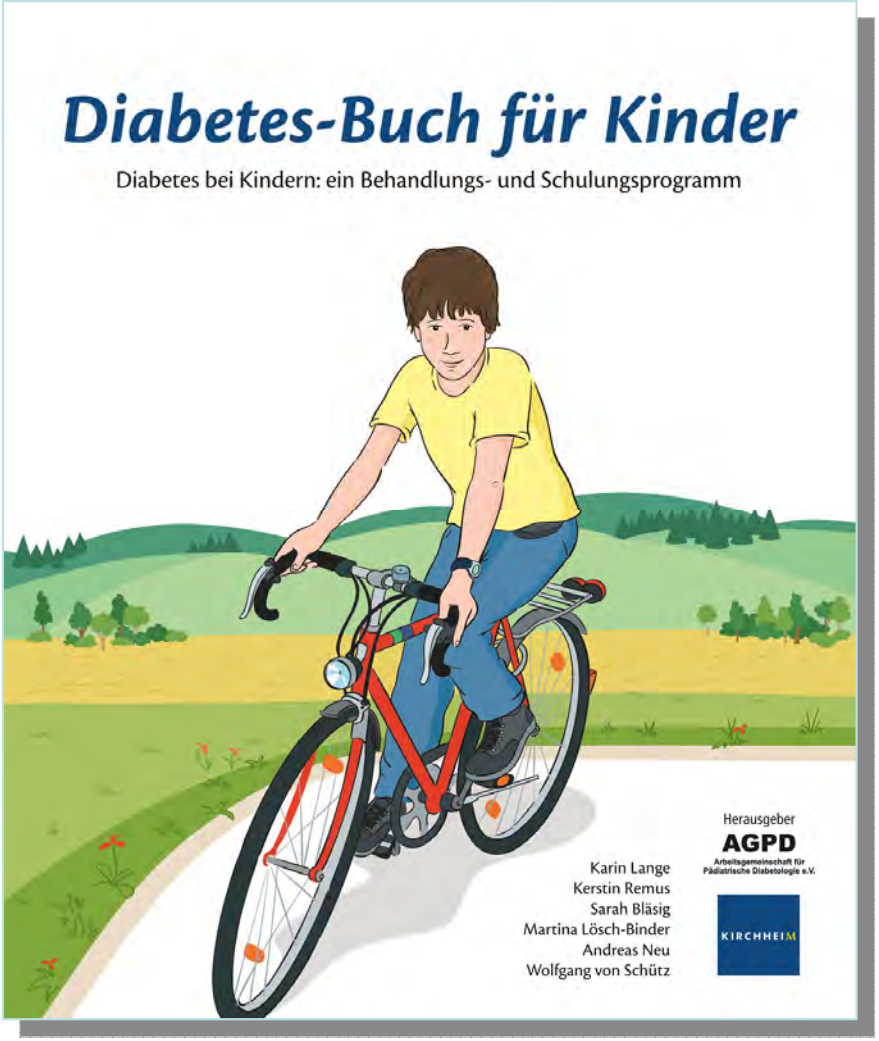

- Verlag Kirchheim (2013); 19,95 €
- AGPD als Herausgeber
- aktualisierte Inhalte
- 6 Kapitel, 195 Seiten
- neue Zeichnungen (Steffi Krohmann)
- kindgemäße Didaktik
- neue zeitgemäße Zeichnungen
- Spiralbindung
- Elternbroschüre
- www.verlag-kirchheim.de

- detailliertes Curriculum (Pabst Verlag, Lengerich (2013)) als Teil des ModuS-Projekts

Diabetes-Buch für Kinder 4. Auflage

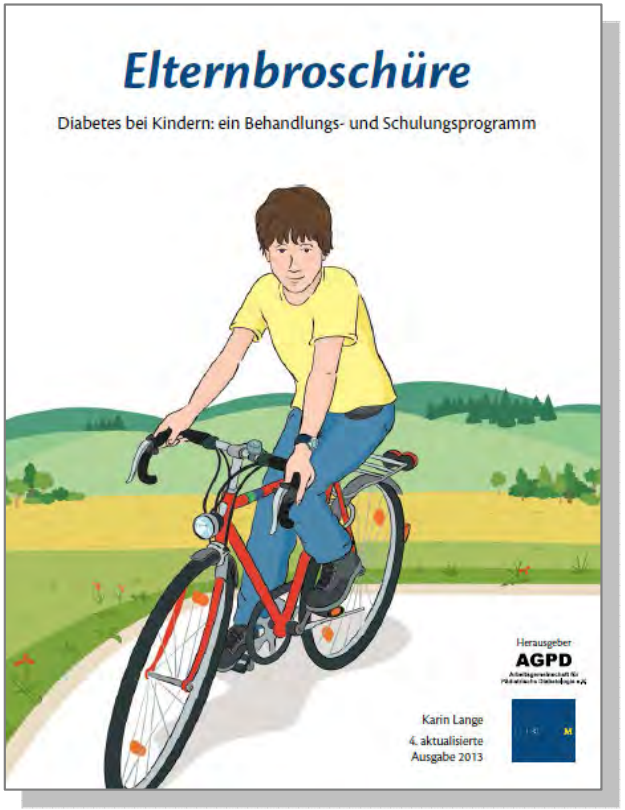

integriert ins Kinderprogramm (46 Seiten)

Seminare 2014: 14/15.2.2014 München

Martina.Tillmann@kvb.de

Internet : www.kvb.de

Diabetes-Buch für Kinder 4. Auflage

Curriculum:

Pabst-Verlag (2013)
Als pdf-Datei kostenlos herunter-
Zuladen (open access)
www.patientenschulung-kompas.de

Kompetenznetz Patientenschulung
im Kindes- und Jugendalter e.V.

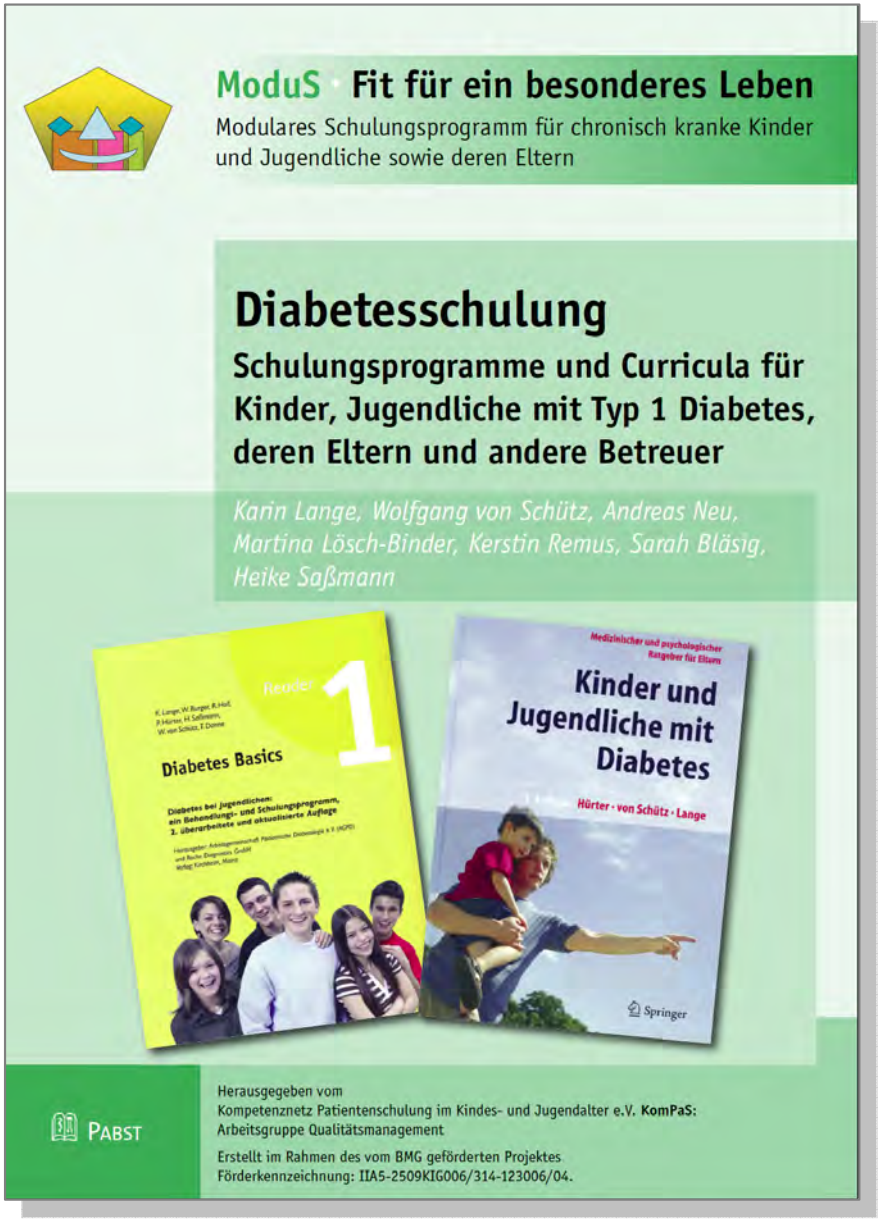

Zertifizierung Elternschulungsprogramm

DDG
Deutsche Diabetes Gesellschaft

Anerkennung

Die Deutsche Diabetes Gesellschaft erkennt das Schulungs- und Behandlungsprogramm
für Eltern von Kindern und Jugendlichen mit Typ 1 Diabetes

„Kinder und Jugendliche mit Diabetes"

als „Strukturiertes Schulungsprogramm entsprechend den Richtlinien der Deutschen Diabetes Gesellschaft" zur Qualitätssicherung von strukturierten Schulungsprogrammen an.

19. September.2013

Prof. Dr. med. K.-D. Palitzsch
Vorsitzender des Ausschusses Qualitätssicherung, Schulung und Weiterbildung

PD Dr. phil. B. Kulzer
Ausschuss Qualitätssicherung, Schulung und Weiterbildung

diabetesDE

Das Elternprogramm für Familien von Kindern mit Diabetes

Delfin

Wie sag ich's meinem Kinde – Umsetzen der Diabetesbehandlung im Familienalltag

Dr. Heike Saßmann

Dieses Projekt wurde mit dem Menarini-Förderpreis der Deutschen Diabetes Gesellschaft, gestiftet von der Berlin-Chemie AG, finanziert.

Delfin

Elternkurs:

Sitzung 1: Das Fundament einer vertrauensvollen Beziehung

Sitzung 2: Wie Eltern und Kinder ticken

Sitzung 3: Kindern sagen, was sie tun oder lassen sollen

Sitzung 4: Typische Herausforderungen des Diabetes

Sitzung 5: Gewappnet sein

Sitzung 6: Individueller Telefonkontakt

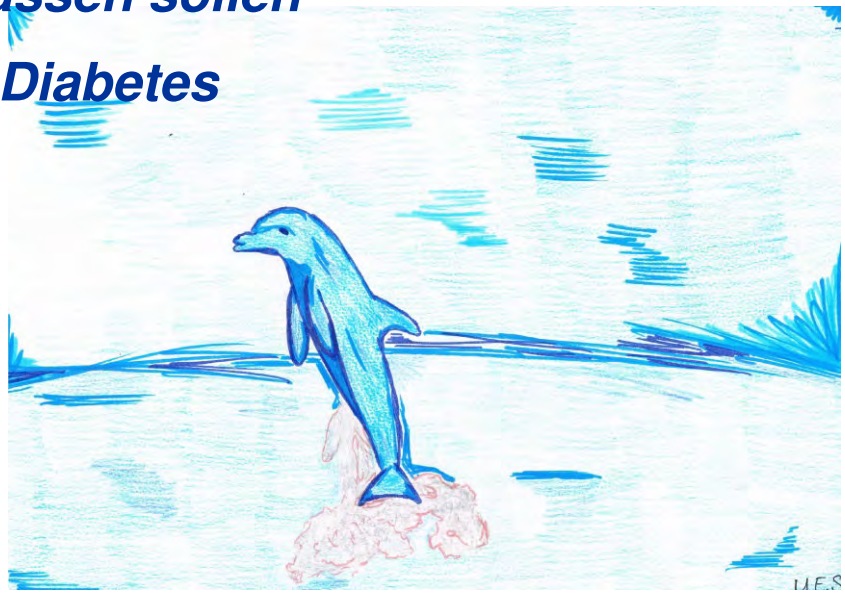

Stand: DELFIN-Programm

- *Arbeitsbuch für Eltern*
- *Leitfaden für Trainer*
- *Ausbildungsseminare für Trainer 2014*
- *Evaluation in 2014*

Delfin

Das Elternprogramm für Familien von Kindern mit Diabetes

Kontakt:
Dr. Heike Saßmann
Medizinische Hochschule Hannover
sassmann.heike@mh-hannover.de

Diese Projekt wird gefördert von: BERLIN-CHEMIE MENARINI

ModuS: modulare Patientenschulung

Modulares Schulungsprogramm für chronisch kranke Kinder und Jugendliche sowie deren Familien „ModuS“

Heft 1

Modulare Patientenschulung

1. Auflage

Pabst-Verlag (2013)

ModuS: modulare Patientenschulung

Tabelle1: Übersicht über die Basismodule von ModuS

Modul	generisch vs. spezifisch
0. Organisation und Vorbereitung	generisch
I. Einleitung: Begrüßung und Kennenlernen	generisch
II. Motivierende Aufklärung zu Krankheit, Behandlung und Prognose	spezifisch
III: Kompetenzen und Motivation für das symptomarme Intervall	spezifisch
IV: Kompetenzen für die Regulation und Vermeidung akuter Krisen: Notfallmanagement	spezifisch
V: Krankheitsbewältigung im Familiensystem	generisch
VI: Abschluss: Zusammenfassung, Ausblick, Ausklang	generisch

ModuS: modulare Patientenschulung

Für die Indikationen

- Asthma bronchiale,
- Diabetes mellitus Typ 1,
- Chronisch entzündliche Darmerkrankungen (CED),
- Harninkontinenz,
- Mukoviszidose (CF),
- Nephrotisches Syndrom,
- Stoffwechselerkrankungen (z.B. PKU),
- chronischer Bauchschmerz und
- Primäre Immundefekte (PID)

und weitere….

ModuS: modulare Patientenschulung

- ***Handbücher krankheitsübergreifend***
- ***Krankheitsspezifische Curricula / Programme***
- ***Trainer-Seminare***

Pabst-Verlag (2013)
Als pdf-Datei kostenlos herunter-zuladen (open access)
www.patientenschulung-kompas.de

Kompetenznetz Patientenschulung im Kindes- und Jugendalter e.V.

Leitlinien (national)

- S2-Leitlinie: Diabetes und Psychosoziales (2013
- Praxisleitlinie: Diabetes und Psychosoziales (2013)

- Nationale Versorgungsleitlinie: Strukturierte Schulungsprogramme Diabetes (2013)

ISPAD Diabetes Education Guidelines 2014

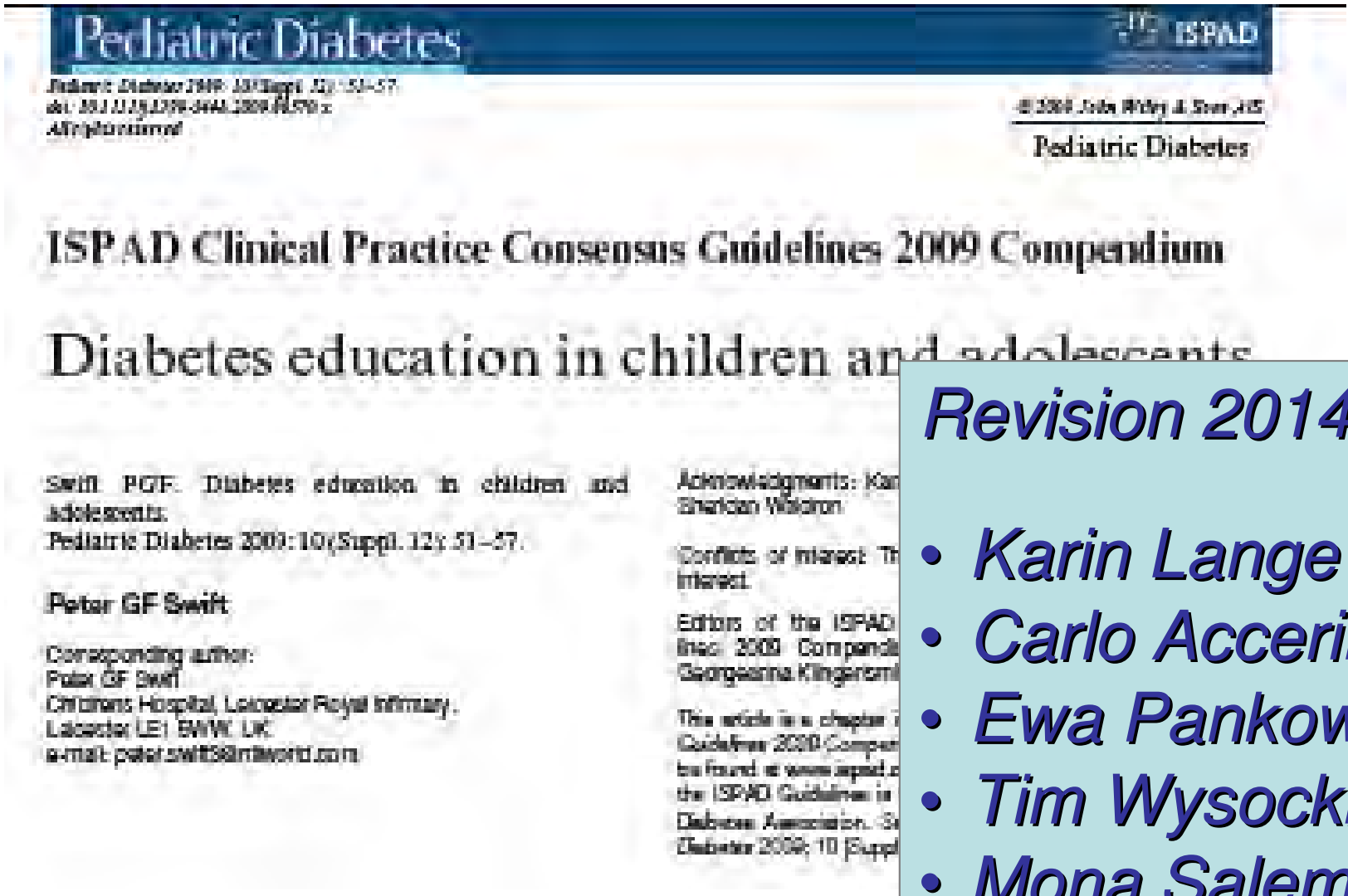
Pediatric Diabetes

ISPAD

Pediatric Diabetes 2009: 10(Suppl. 12): 51–57
doi: 10.1111/j.1399-5448.2009.00570.x
All rights reserved

© 2009 John Wiley & Sons A/S

Pediatric Diabetes

ISPAD Clinical Practice Consensus Guidelines 2009 Compendium

Diabetes education in children and adolescents

Swift PGF. Diabetes education in children and adolescents.
Pediatric Diabetes 2009: 10(Suppl. 12): 51–57.

Peter GF Swift

Corresponding author:
Peter GF Swift
Childrens Hospital, Leicester Royal Infirmary,
Leicester LE1 5WW, UK
e-mail: peter.swift3@mtworld.com

Acknowledgments: Kar
Sheridan Waldron

Conflicts of interest: Th
interest.

Editors of the ISPAD
lines: 2009 Compendi
Georgeanna Klingensmi

This article is a chapter i
Guidelines 2009 Compen
be found at www.ispad.c
the ISPAD Guidelines is
Diabetes Association. S
Diabetes 2009; 10 [Suppl

Revision 2014

- *Karin Lange*
- *Carlo Accerini*
- *Ewa Pankowska*
- *Tim Wysocki*
- *Mona Salem*

Weitere Themen - Wünsche